rcarreterom
Ficha de propiedad

DÚPLEX FRENTE A PARQUE

Código: DUP-SUR-RS



Ficha Técnica

Operación:	Venta - Dúplex	**Precio:**	$270,000
Distrito:	Santiago de Surco	**Área:**	228 m2
Piso:	4	**N° de Pisos:**	4
Dormitorios:	4	**Baños:**	3.5
Cochera:	1	**Ascensor:**	Sí

Memoria Descriptiva

¡UNA OPORTUNIDAD COMO NINGUNA!

Se ofrece departamento dúplex de 228 m² en la urbanización Valle Hermoso de Monterrico. Ubicado en un cuarto piso con ascensor, vista exterior y frente a parque. En buen estado de conservación.

Resumen

- **Área:** 228 m²
- **Dormitorios:** 4
- **Adicionales:** Estudio, sala de estar y terraza

- **Estacionamiento:** 1 cochera.

Ubicación y Precio

- **Ubicación:** Valle Hermoso de Monterrico (altura cdra. 2 de Av. La Encalada).
- **Precio: US$ 270,000.**

Distribución

- Sala-comedor amplia.
- Baño de visitas.
- Estudio.
- Cocina con tableros de granito y comedor de diario.
- Dormitorio principal con baño incorporado.
- Dormitorio secundario con baño propio.
- Sala de estar.
- Dos dormitorios secundarios con clósets..
- Baño completo.
- Patio y lavandería.
- Cuarto de servicio,
- Terraza con techo sol y sombra y parrilla,

Galería de Fotos



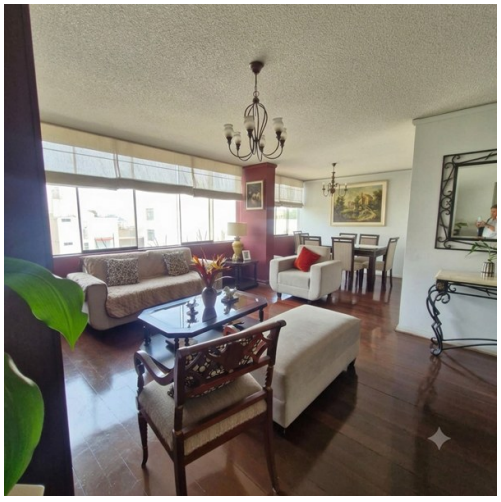























Carlos Carretero M. - Agente Inmobiliario - Especialista en viviendas de segunda venta.
Reg. MVCS: PN-2104 Tel: 997 884 338 carlos@rcarreterom.com